



mb

MARIJE BURSAĆ  
RESIDENCE

*Centar grada na dohvat ruke*

KATALOG STANOVA

mb

# MARIJE BURSAĆ

RESIDENCE

## DVOSOBAN STAN

1 HODNIK	6,4
2 DNEVNA SOBA	19,8
3 KUHINJA	5,2
4 SOBA	13,6
5 KUPATILO	4,1

POVRŠINA (REDUKOVANA) **48,1 m<sup>2</sup>**

Sprat / Broj stana

P/2

OZNAKA:  PRODATO  REZERVISANO



VISOKO PRIZEMLJE

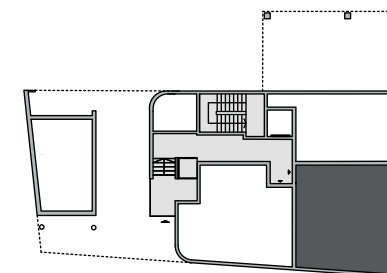

**KS/** KontraStudio  
INVEST

**GRADIENT**  
INVEST

Info i prodaja stanova:

065.36.30.010  
prodaja@kontrastudioinvest.rs

NAPOMENA: 1. Sve dimenzije prostorija na crtežu prikazane su u odnosu na konstruktivne elemente i isključuju malterisanje, obloge i tolerancije konstrukcije. 2. Površine pojedinačnih prostorija u tabeli date su u odnosu na neomalterisane zidove, dok je zbirna površina stana umanjena za 2% zbog malterisanja. Lodje se obračunavaju u odnosu na završni sloj termoizolacije. 3. Svi materijali, dimenzije i crteži nisu u razmeri. Projektant i investitor zadržavaju pravo revizije. 4. Stvarna površina stanova može se razlikovati od navedene. Crteži su približni. Informacije su podložne promeni bez prethodne najave. 5. Stupovi se mere na tipičnom spratu u zgradi. Stupovi se mogu razlikovati po veličini u zavisnosti od nivoa na kome se stan nalazi.



# MARIJE BURSAĆ

RESIDENCE

## JEDNOIPOSOBAN STAN

1 HODNIK	3,4
2 DNEVNA SOBA SA KUHINJOM	20,0
3 SOBA	8,3
4 KUPATILO	3,7
5 LOĐA	2,6

POVRŠINA (REDUKOVANA) **37,2 m<sup>2</sup>**

Sprat / Broj stana



OZNAKA:  PRODATO  REZERVISANO

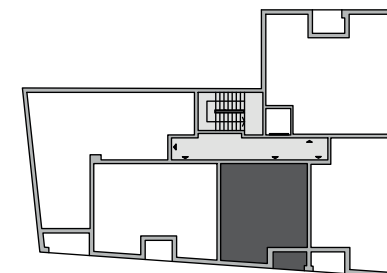
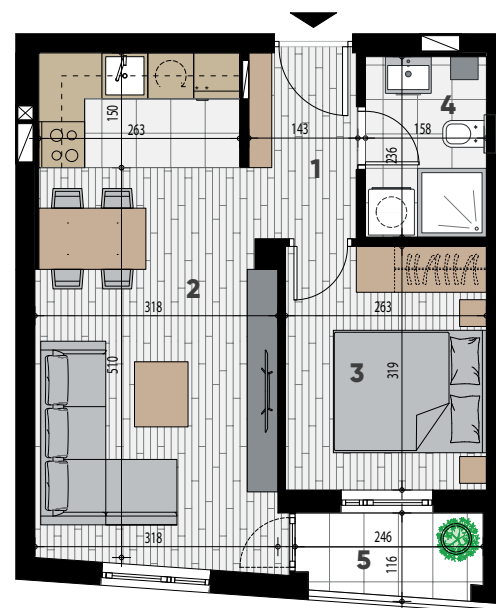

I-II SPRAT

**KS/** KontraStudio  
INVEST

**GRADIENT**  
INVEST

Info i prodaja stanova:

065.36.30.010  
prodaja@kontrastudioinvest.rs

NAPOMENA: 1. Sve dimenzije prostorija na crtežu prikazane su u odnosu na konstruktivne elemente i isključuju malterisanje, obloge i tolerancije konstrukcije. 2. Površine pojedinačnih prostorija u tabeli date su u odnosu na neomalterisane zidove, dok je zbirna površina stana umanjena za 2% zbog malterisanja. Lodje se obračunavaju u odnosu na završni sloj termoizolacije. 3. Svi materijali, dimenzije i crteži nisu u razmeri. Informacije su podložne promeni bez prethodne najave. 4. Stvarna površina stanova može se razlikovati od navedene. Crteži su u razmeri. Projektant i investitor zadržavaju pravo revizije. 5. Stanovi se mere na tipičnom spratu u zgradi. Stubovi se mogu razlikovati po veličini u zavisnosti od nivoa na kome se stan nalazi.