



ZELENGORSKA  
RESIDENCE

DOŽIVITE GRAD  
NA SAVRŠENOJ LOKACIJI

KATALOG STANOVA



# ZELENGORSKA

RESIDENCE

## GARSONJERA

1 HODNIK	3,6
2 DNEVNA SOBA	19,0
3 KUPATILO	4,1
4 LOĐA	2,3

POVRŠINA (REDUKOVANA) **28,4 m<sup>2</sup>**

Sprat / Broj stana



OZNAKA:  PRODATO  REZERVISANO

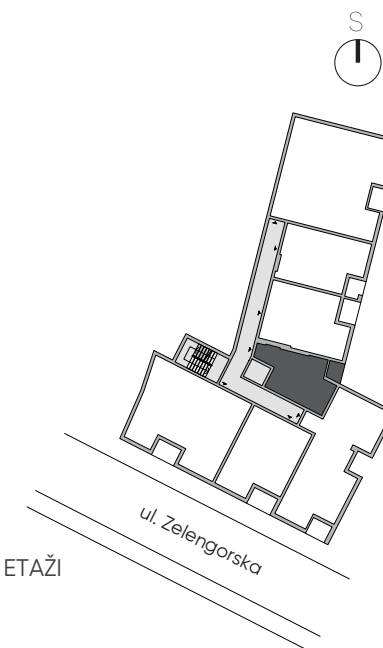
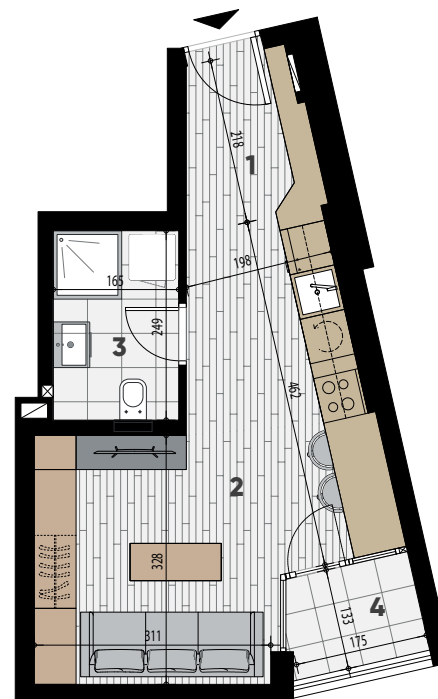

POLOŽAJ STANA NA ETAŽI

**KS/** KontraStudio  
INVEST

**GRADIENT**  
INVEST

Info i prodaja stanova:

066.62.44.222  
prodaja@kontrastudioinvest.rs

NAPOMENA: 1. Sve dimenzije prostorija na crtežu prikazane su u odnosu na konstruktivne elemente i isključuju malterisanje, obloge i tolerancije konstrukcije. 2. Površine pojedinačnih prostorija u tabeli date su u odnosu na neomalterisane zidove, dok je zbirna površina stana umanjena za 2% zbog malterisanja. Lodje se obračunavaju u odnosu na završni sloj termoizolacije. 3. Svi materijali, dimenzije i crteži nisu u razmeri. Informacije su podložne promeni bez prethodne najave. 4. Stvarna površina stanova može se razlikovati od navedene. Crteži nisu u razmeri. Projektant i investitor zadržavaju pravo revizije. 5. Stanovi se mere na tipičnom spratu u zgradi. Stubovi se mogu razlikovati po veličini u zavisnosti od nivoa na kome se stan nalazi.



# ZELENGORSKA

RESIDENCE

## JEDNOIPOSOBAN STAN

1 HODNIK	2,9
2 DNEVNA SOBA SA KUHINJOM	22,2
3 SOBA	11,0
4 KUPATILO	4,5
5 LOĐA	3,0

POVRŠINA (REDUKOVANA) **42,7 m<sup>2</sup>**

Sprat / Broj stana



OZNAKA:  PRODATO  REZERVISANO

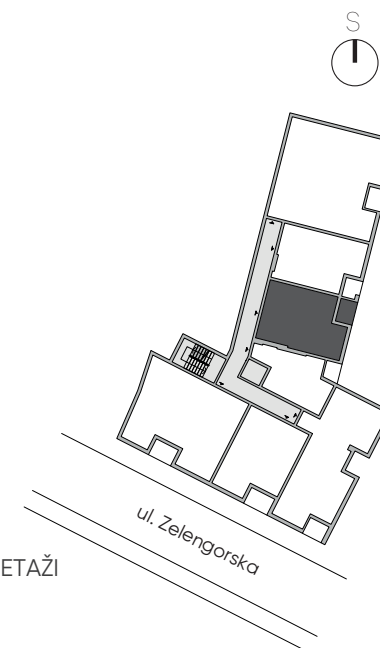
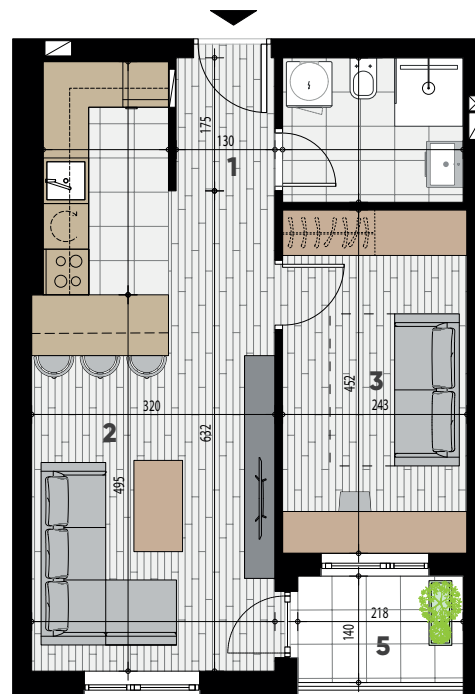

POLOŽAJ STANA NA ETAŽI

**KS/** KontraStudio  
INVEST

**GRADIENT**  
INVEST

Info i prodaja stanova:

066.62.44.222  
prodaja@kontrastudioinvest.rs

NAPOMENA: 1. Sve dimenzije prostorija na crtežu prikazane su u odnosu na konstruktivne elemente i isključuju malterisanje, obloge i tolerancije konstrukcije. 2. Površine pojedinačnih prostorija u tabeli date su u odnosu na neomalterisane zidove, dok je zbirna površina stana umanjena za 2% zbog malterisanja. Lodje se obračunavaju u odnosu na završni sloj termoizolacije. 3. Svi materijali, dimenzije i crteži nisu u razmeri. Informacije su podložne promeni bez prethodne najave. 4. Stvarna površina stanova može se razlikovati od navedene. Crteži nisu u razmeri. Projektant i investitor zadržavaju pravo revizije. 5. Stanovi se mere na tipičnom spratu u zgradi. Stubovi se mogu razlikovati po veličini u zavisnosti od nivoa na kome se stan nalazi.



# ZELENGORSKA RESIDENCE

## DVOIPOSOBAN STAN

1 HODNIK	8,4
2 DNEVNA SOBA	22,3
3 KUHINJA	8,2
4 SOBA	8,2
5 SPAVAĆA SOBA	12,0
6 KUPATILO	4,9
7 LOĐA	2,7

POVRŠINA (REDUKOVANA) **65,5 m<sup>2</sup>**

Sprat / Broj stana



OZNAKA:  PRODATO  REZERVISANO

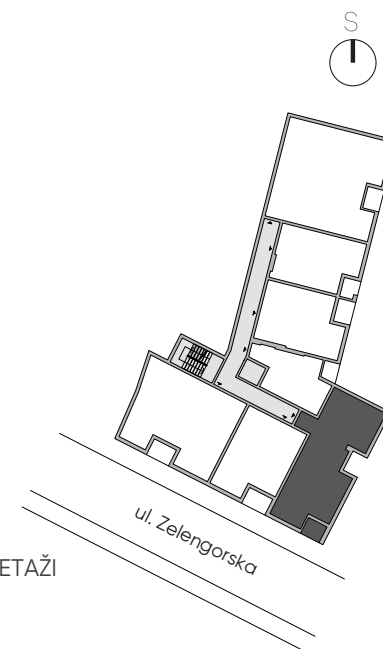
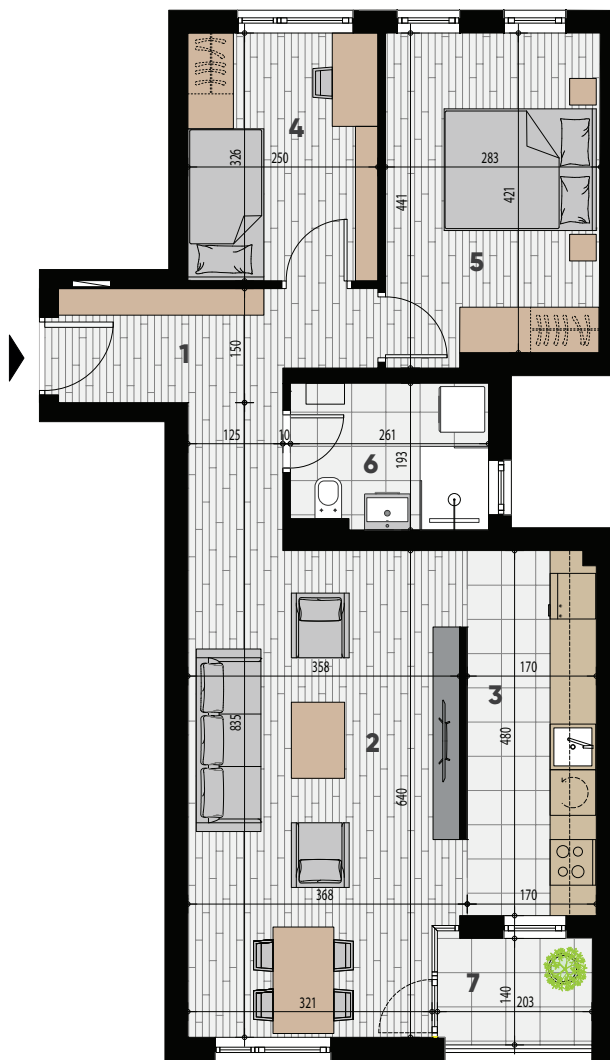

POLOŽAJ STANA NA ETAŽI

**KS/** KontraStudio  
INVEST

**GRADIENT**  
INVEST

Info i prodaja stanova:

066.62.44.222  
prodaja@kontrastudioinvest.rs

NAPOMENA: 1. Sve dimenzije prostorija na crtežu prikazane su u odnosu na konstruktivne elemente i isključuju malterisanje, obloge i tolerancije konstrukcije. 2. Površine pojedinačnih prostorija u tabeli date su u odnosu na neomalterisane zidove, dok je zbirna površina stana umanjena za 2% zbog malterisanja. Lodje se obračunavaju u odnosu na završni sloj termoizolacije. 3. Svi materijali, dimenzije i crteži su približni. Informacije su podložne promeni bez prethodne najave. 4. Stvarna površina stanova može se razlikovati od navedene. Crteži nisu u razmeri. Projektant i investitor zadržavaju pravo revizije. 5. Stanovi se mere na tipičnom spratu u zgradi. Stubovi se mogu razlikovati po veličini u zavisnosti od nivoa na kome se stan nalazi.



# ZELENGORSKA

RESIDENCE

## TROSOBAN STAN

1 HODNIK	4,8
2 DNEVNA SOBA	22,0
3 KUHINJA	4,9
4 SOBA	9,8
5 SPAVAĆA SOBA	15,2
6 KUPATILO	5,0
7 KUPATILO	3,6
8 DEGAŽMAN	4,4
9 LOĐA	3,2

POVRŠINA (REDUKOVANA) **71,1 m<sup>2</sup>**

Sprat / Broj stana



OZNAKA:  PRODATO  REZERVISANO

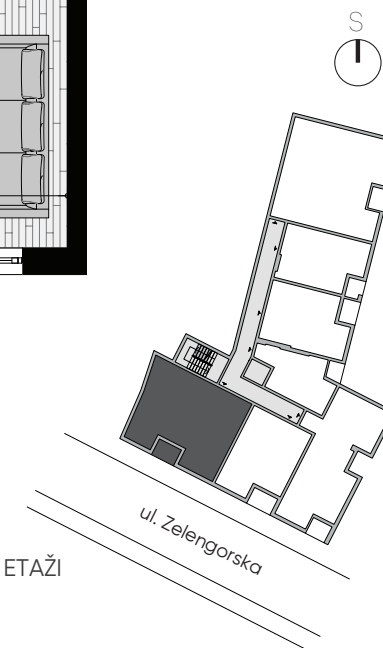

POLOŽAJ STANA NA ETAŽI

**KS/** KontraStudio  
INVEST

**GRADIENT**  
INVEST

Info i prodaja stanova:

066.62.44.222  
prodaja@kontrastudioinvest.rs

NAPOMENA: 1. Sve dimenzije prostorija na crtežu prikazane su u odnosu na konstruktivne elemente i isključuju malterisanje, obloge i tolerancije konstrukcije. 2. Površine pojedinačnih prostorija u tabeli date su u odnosu na neomalterisane zidove, dok je zbirna površina stana umanjena za 2% zbog malterisanja. Lodje se obračunavaju u odnosu na završni sloj termoizolacije. 3. Svi materijali, dimenzije i crteži su približni. Informacije su podložne promeni bez prethodne najave. 4. Stvarna površina stanova može se razlikovati od navedene. Crteži nisu u razmeri. Projektant i investitor zadržavaju pravo revizije. 5. Stanovi se mere na tipičnom spratu u zgradi. Stubovi se mogu razlikovati po veličini u zavisnosti od nivoa na kome se stan nalazi.



# ZELENGORSKA

RESIDENCE

## ČETVOROSOBAN STAN

1 HODNIK	15,1
2 DNEVNA SOBA	22,5
3 KUHINJA	6,0
4 SPAVAĆA SOBA	13,1
5 SOBA	10,9
6 SOBA	9,4
7 KUPATILO	4,9
8 WC	3,0
9 LOĐA	3,3

POVRŠINA (REDUKOVANA) **86,2 m<sup>2</sup>**

Sprat / Broj stana



OZNAKA:  PRODATO  REZERVISANO

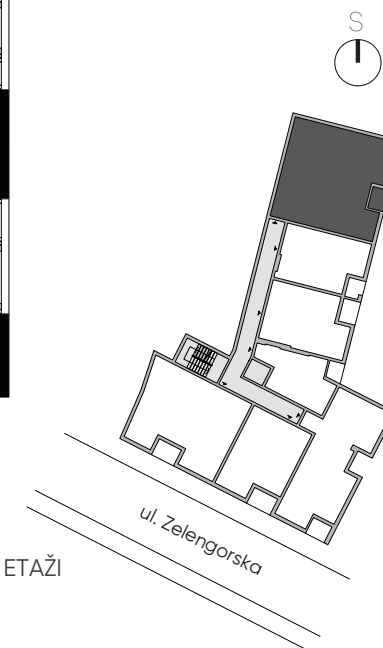

POLOŽAJ STANA NA ETAŽI

**KS/** KontraStudio  
INVEST

**GRADIENT**  
INVEST

Info i prodaja stanova:

066.62.44.222  
prodaja@kontrastudioinvest.rs

NAPOMENA: 1. Sve dimenzije prostorija na crtežu prikazane su u odnosu na konstruktivne elemente i isključuju malterisanje, obloge i tolerancije konstrukcije. 2. Površine pojedinačnih prostorija u tabeli date su u odnosu na neomalterisane zidove, dok je zbirna površina stana umanjena za 2% zbog malterisanja. Lodje se obračunavaju u odnosu na završni sloj termoizolacije. 3. Svi materijali, dimenzije i crteži su približni. Informacije su podložne promeni bez prethodne najave. 4. Stvarna površina stanova može se razlikovati od navedene. Crteži nisu u razmeri. Projektant i investitor zadržavaju pravo revizije. 5. Stanovi se mere na tipičnom spratu u zgradi. Stubovi se mogu razlikovati po veličini u zavisnosti od nivoa na kome se stan nalazi.